向林務局申請苗木作業流程

申請單位需填妥
1. 苗木申請單
2. 土地所有權證明文件影本等

申請書下載網址
http://dongshih.forest.gov.tw/public/Attachment/54216311871.pdf

發文或簽稿會核單
送建設局彙整

建設局函轉
林務局各林管處

林務局各林管處
審核配撥苗木

寄送配撥單

建設局轉送配撥單
予需苗單位

需苗單位持配撥單
自行運載苗木及後續輔導查核

註:如所需苗木為本府農業局可提供者請逕洽農業局提出申請

林管處苗木申請所需填報資料

行政院農業委員會林務局暨所屬林區管理處
植樹及綠美化－苗木申請單

【申請獎勵造林者請依據獎勵造林辦法申請苗木，勿填寫本申請單】
【填寫資料不齊全者，恕不受理申請】

申請苗木單位基本資料			填表日期____年____月____日
申請單位 (申請人)		負責人 （職稱）	
單位地址		聯絡人 及電話	_____ _____
簡述申請 原因			

申請植樹及綠美化地點資料			
栽植地點 (擇一勾選)	□平地 □山坡地 □其他(社區、學校)_____ 請填寫地點(或地號) _____	栽植面積 （請註明平方公尺或公頃數）	※請另檢附栽植基地土地所有權證明文件影本、示意圖（簡圖即可）,標明長、寬及單位，現況照片，俾憑配撥。

申請苗木種類及數量

申請苗木數量參考計算公式：綠籬、灌木類：50cm*50cm/株
造林喬木類：平地 2.5m*2.5m/株、山坡地 2.5m*2m/株

樹種	數量(株)	樹種	數量(株)

申請單位用印：

註:申請書下載網址
http://dongshih.forest.gov.tw/public/Attachment/54216311871.pdf

東勢林管處可提供苗木清單

東勢林區管理處可供出栽苗木明細表（105年3月）

喬木

編號	樹種	苗木高度（cm）	容器型式
1	台灣肖楠	50-70	3.5寸
2	青剛櫟	70	3.5寸
3	楊梅	70	3.5寸
4	印度紫檀	60-100	3.5寸
5	台灣海桐	100	3.5寸
6	九芎	100	4寸
7	纖楊	60	3.5寸
8	黃槿	60	3.5
9	相思樹	70-120	3.5寸
10	台灣櫸	50-60	3.5寸
11	苦楝	60	3.5寸
12	蘭嶼烏心石	60-120	3.5寸及5寸
13	烏桕	60-200	3.5寸及8寸
14	油桐	70	3.5寸
15	水黃皮	70	3.5寸
16	欖仁	70	3.5寸
17	草海桐	50-60	3.5寸

灌木

樹種	苗木高度（cm）	容器型式
三角楓	60	3.5寸

備註：

1. 為提高苗木成活率及減輕維護管理作業，敬請選擇適地樹種，檢附植栽配置簡圖、擬栽植面積或長度、現況照片、土地所有權證明文件寄送本處申請。若有缺件，歉難核撥。

2. 以上樹種及苗本高度僅供參考，本處得依苗圃現存苗木及土地地況，保留配撥與否之權利，苗木搬運（8寸不織布大苗每株約25kgw；5寸盆苗每株約3~5kgw）由受配人自行斟酌辦理。

3. 以上苗木**僅供國公有閒置土地栽植**之申請，其他土地需求請依相關規定辦理。

4. 有關苗木申請配撥問題，歡迎逕洽本處詢問，聯絡地址：台中市豐原區南陽路1號；聯絡電話：04-25150855分機154 郭秀桃。

註:資料不定期更新，可逕行至東勢林管處官網查詢最新可供苗木資訊

南投林管處可提供苗木清單

南投林區管理處供苗明細表（105 年 5 月）

樹種	苗木高度(cm)	培育容器	樹種	苗木高度(cm)	培育容器	樹種	苗木高度(cm)	培育容器
印度紫檀	80-100	3 寸盆	福木	80-100	4 寸盆	草海桐	80-100	3 寸盆
瓊崖海棠	80-100	3 寸盆	海檬果	80-100	3 寸盆	海桐	80-100	5 寸盆
楓香	100 以上	3 寸盆	羅漢松	80-100	3 寸盆	九芎	80-100	3 寸盆
樟樹	80-100	3 寸盆	蘭嶼烏心石	80-100	3 寸盆	毛柿	80-100	3 寸盆

樹種	苗木高度(cm)	培育容器	樹種	苗木高度(cm)	培育容器	樹種	苗木高度(cm)	培育容器
矮仙丹	30-60	3 寸盆	流蘇	30-40	4 寸盆	樹蘭	50-70	3、4 寸盆
千頭木麻黃	80-100	4 寸盆	變葉木	40-60	4 寸盆			
胭脂樹	80-100	5 寸盆	彩葉山漆莖	40-60	3、4 寸盆			

備註：

1. 以上苗木僅供國公有閒置土地栽植之申請，其他土地需求請依相關規定辦理。
2. 為提高苗木成活率，敬請選擇適地樹種，並檢附植栽配置簡圖、擬栽植面積或長度、現況照片、土地所有權證明文件申請，若有缺件，歉難核撥。
3. 以上樹種及數量僅供參考，本處得依苗圃現存苗木及土地地況，保留配撥與否之權利，苗木搬運（每株約 3~5kgw）由受配人自行斟酌辦理。

註:資料不定期更新，可逕行至南投林管處官網查詢最新可供苗木資訊

附表8

行政院農業委員會林務局暨所屬林區管理處
植樹及綠美化－苗木申請單

【申請獎勵造林者請依據獎勵造林辦法申請苗木，勿填寫本申請單】
【填寫資料不齊全者，恕不受理申請】

申請苗木單位基本資料			填表日期105年05月30日
申請單位(申請人)	臺中市政府○○○局	負責人(職稱)	局長 ○○○
單位地址	臺中市西屯區台灣大道三段99號○○○樓	聯絡人及電話	○○○ 22289111#○○○
簡述申請原因	○○○○○○植樹活動所需		

申請植樹及綠美化地點資料			
栽植地點(擇一勾選)	■平地 □山坡地 □其他(社區、學校) 請填寫地點(或地號)	栽植面積 約0.56 公頃	※請另檢附栽植基地土地所有權證明文件影本、示意圖（簡圖即可）,標明長、寬及單位，現況照片，俾憑配撥。

申請苗木種類及數量

申請苗木數量參考計算公式：綠籬、灌木類：50cm*50cm/株
造林喬木類：平地2.5m*2.5m/株、山坡地2.5m*2m/株

樹種	數量(株)	樹種	數量(株)
青剛櫟	120		
樟樹	180		

申請單位用印：

蓋大小章

範本 p. 1

範本 p. 2

植栽配置圖

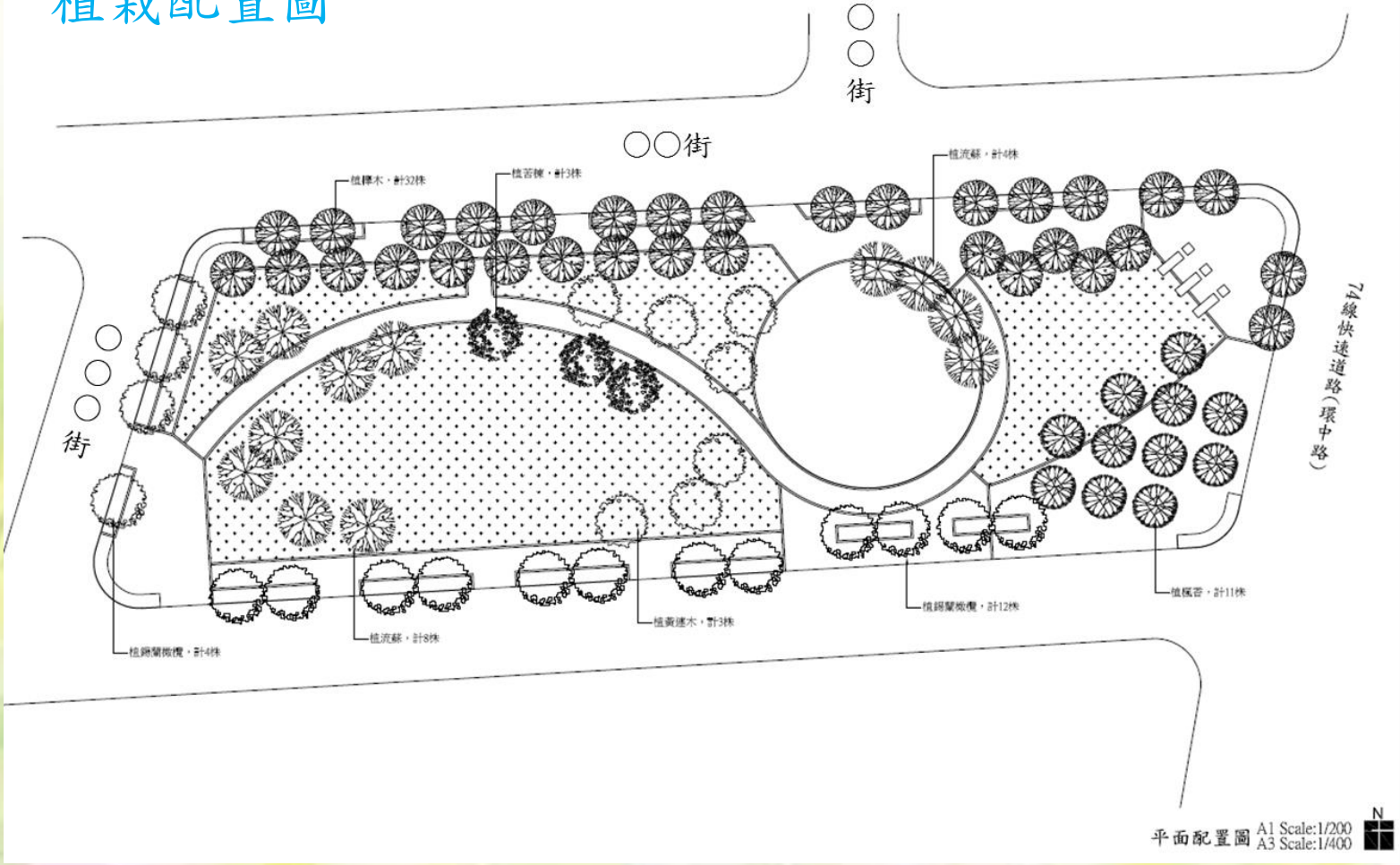

○○街
○○街
○○○街
植樟木，計32株
植苦楝，計3株
植流蘇，計4株
植鍋蘭橄欖，計4株
植流蘇，計8株
植黃連木，計3株
植鍋蘭橄欖，計12株
植楓香，計11株
74線快速道路(環中路)
平面配置圖 A1 Scale:1/200 A3 Scale:1/400
N

地籍資料

範本 p. 3

土 地 建 物 查 詢 資 料

臺中市 ○○區○○○段○○○○○地號

資料查詢時間：民國104年08月31日10時22分　　頁次：1

＊＊＊＊＊＊＊＊＊＊＊＊＊＊＊　土地標示部　＊＊＊＊＊＊＊＊＊＊＊＊＊＊＊

登記日期：民國097年06月10日　　登記原因：逕爲分割
地　　目：雜　　等則：--　　面　　積：****5,987.94平方公尺
使用分區：（空白）　　使用地類別：（空白）
民國104年01月　公告土地現值：***25,500元／平方公尺
地上建物建號：共0棟
其他登記事項：(一般註記事項)市５７
重劃前：○○○段○○○、○○○、○○○、○○○、○○○、○○○、○○○、○○○、○○○、○○○地號

＊＊＊＊＊＊＊＊＊＊＊＊＊＊＊　土地所有權部　＊＊＊＊＊＊＊＊＊＊＊＊＊＊＊

（0001）登記次序：0002
登記日期：民國089年05月29日　　登記原因：接管
原因發生日期：民國087年12月21日
所有權人：中華民國
統一編號：0000000158
住　　址：（空白）
管 理 者：財政部國有財產署
統一編號：03732401
住　　址：台北市大安區光復南路１１６巷１８號
權利範圍：全部 *********1分之1*********
權狀字號：---（空白）字第------號
當期申報地價：102年01月****2,900.0元／平方公尺
前次移轉現值或原規定地價：
083年04月　*******36.0元／平方公尺
歷次取得權利範圍：*********1分之1*********
其他登記事項：（空白）

〈 資料顯示完畢 〉

列印人員　○○○
收 件 號：104BA018078
查驗號碼：104BA018078REG1B027AECB497EAB34A6C3385ADF28
本查詢資料結果之處理及利用應依個人資料保護法相關規定辦理。

向本府農業局申請苗木所需填報資料1

臺中市政府農業局綠美化苗木申請單(機關團體領苗適用)

【申請獎勵造林者請依據獎勵造林辦法申請苗木，請勿填寫本申請單】
【填寫資料不齊全者，恕不受理申請】

申請綠美化苗木單位基本資料

填表日期____年____月____日

申請人（單位）		聯絡人（職稱）	
地址		聯絡電話	
申請原因（請簡述）			

綠美化栽植地點（擇一選）	請填寫地號（或地點） ☐ 其他（社區、學校） 維護者資料： ※另請檢附栽植基地土地所有權證明文件影本、示意圖（簡圖即可），標明長、寬及單位，現況照片，俾憑配撥。	簡單示意圖 範圍大時示意圖用A4紙張另標明並填寫栽植後維護者資料 （標明長寬、配置苗木種類、相關建築物） 栽植面積：（請註明平方公尺或公頃數）

申請苗木種類及數量

申請苗木數量參考計算公式：綠籬、灌木類：50cmx50cm/株
喬木類：平地2.5x2.5/株、山坡地2.5mx2m/株

樹　種	數　量(株)

備註：一、本府將不定期派員前往申請單位輔導(抽測)綠美化成果，若發現將受配種苗轉售圖利，或受配種苗而不栽植者，將依照育苗成本或市價追回種苗代金。

二、本申請單適用於位於本市各機關、團體、學校、軍營及社區等公共性區域，不適用於個人及私人企業等。

三、本局提供市民個人於南屯及后里苗圃領取苗木(后里：每週三上午9-11點，下午2-4點；南屯：每週一、三、五上午9-11點，下午2-4點)，領取時出示身分證正本，每人6個月得領取一次，最多領取5株苗木，同樹種最多領取3株，可依照市民喜好前往就近苗圃領取苗木，兩苗圃不可重複領取。另為環保考量，領苗時請自行攜帶裝苗載具(箱子、袋子、籃子等)。

註:申請書下載網址
http://www.agriculture.taichung.gov.tw/ct.asp?xItem=1664298&ctNode=25884&mp=119010

向本府農業局申請苗木所需填報資料2

預定栽植位置照片

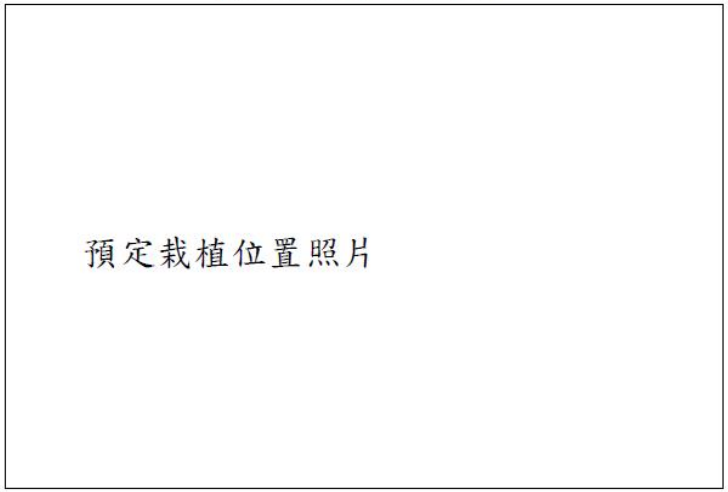

預計栽植面積：長：　　(m)×寬　　(m)＝　　(m^2)

預計栽植種類：

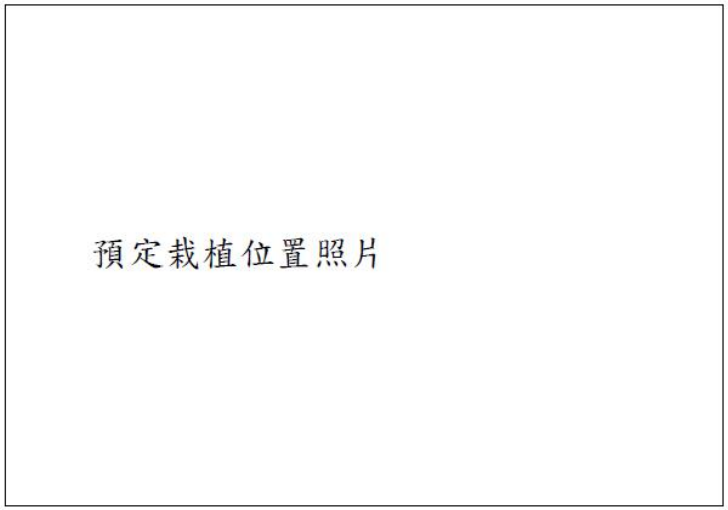

預計栽植面積：長：　　(m)×寬　　(m)＝　　(m^2)

預計栽植種類：

向本府農業局申請苗木所需填報資料3

土地使用同意書

一、立同意書人＿＿＿＿＿＿等（詳如名冊）同意無償（至少5年）（自中華民國＿＿＿＿年＿＿＿＿月＿＿＿＿日起至＿＿＿＿年＿＿＿＿月＿＿＿＿日止）將座落於縣鄉(鎮)＿＿＿＿＿＿段＿＿＿＿＿＿小段＿＿＿＿＿＿地號之土地面積＿＿＿＿＿＿平方公尺（或＿＿＿＿＿＿公頃）（附土地登記簿謄本及地籍圖謄本）無償提供＿＿＿＿＿＿辦理植樹綠美化使用。

二、立同意書人應告知土地承租人、繼受人或他項權利人有關同意書相關事宜，如有隱瞞或因設定他項權利、訂有租約或以虛偽意思表示損及第三人權益，立同意書人願自負法律責任，概與＿＿＿＿＿＿＿＿無涉。

以上絕無異議，恐口無憑，特立此書。

此致

臺中市政府農業局

立同意書人：　　（簽名蓋章）

身分證字號：

住　　址：

日　　期：中華民國　　年　　月　　日

（附註:土地共同立同意書人應列冊分別蓋章）

向本府農業局申請苗木所需填報資料4

具領苗木維護管理切結書

具切結人　　向貴局申請植栽綠美化苗木株，具切結保證確實植栽，並善盡維護管理之責，如有將苗木轉賣或未盡維護管理之實，願負一切法律責任，恐說無憑，特立此切結書。

此致

臺中市政府農業局

立切結書人：　　簽章

地址：

電話：

中華民國　　年　　月　　日

本府農業局可提供苗木清單

臺中市政府農業局
可出栽苗木樹種參考一覽表

編號	樹種	型態	尺寸（寸）	苗高（公分）	苗木地點
1	山櫻花	喬木	3-4	80-150	南屯、后里苗圃
2	紅芽石楠		3	30以上	
3	杜鵑	灌木			
4	矮仙丹				后里苗圃
5	樹蘭	灌木至小喬木			
6	七里香				
7	金露花				
8	白千層	喬木	3	30以上	大甲苗圃
9	水黃皮				
10	瓊崖海棠				
11	黃槿				
12	木麻黃				
13	日本女貞	灌木			
14	鵝掌藤				
15	臺灣海桐	灌木至小喬木			
16	厚葉石斑木				

備註：
1. 上表屬動態資料，配撥仍依本局實際現況進行核配
2. 型態參考中央研究院生物多樣性研究中心-認識植物網

註：資料不定期更新，可逕行至本府農業局官網查詢最新可供苗木資訊